37-280.4 (5-26)

Allegion NL B.V. - Energiestraat 2 - 3903 AV Veenendaal - Nederland - info.axa.home@allegion.com - axahomesecurity.com



AXA HOME/SECURITY

DE

Innentürschlösser

Informationen

Sie haben ein AXA-Qualitätsprodukt erworben. Für eine reibungslose Montage und ein einwandfreies Funktionieren dieses Produkts halten Sie sich bitte strikt an die nachfolgenden Anweisungen.

7145

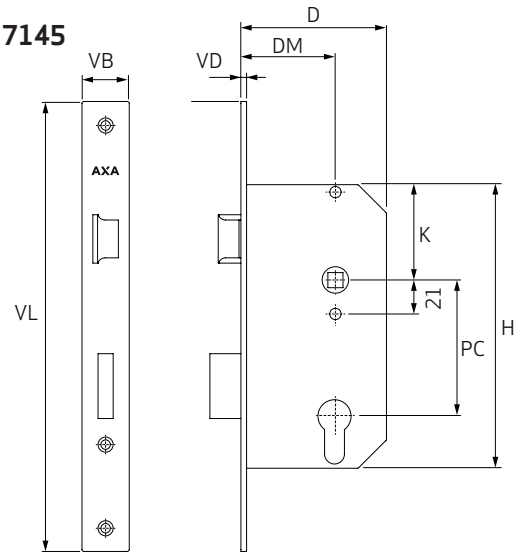

Einsatzbereich
Innentüren

Montagewerkzeug (Empfehlung)
Maßband, (Akku-)Bohrmaschine, Schraubendrehe, Bohrer Ø 2, 2,5 of 3, 8, 12,18 und 20 mm, Hammer, Meißel, Ahle/Bleistift.

Empfohlene Schrauben: 3,0 x 20 mm und 4,0 x 20 mm

Schraubendicke	Vorbohren von Nadelholz	Vorbohren von Laubholz
3,0 mm	Ø 2,0 mm	Ø 2,0 mm
4,0 mm	Ø 2,5 mm	Ø 3,0 mm

Montage
Um festzustellen, welchen Teil Sie für eine korrekte Montage Ihres Schlosses ausbohren/ausschneiden müssen, verwenden Sie die Tabelle.

7135

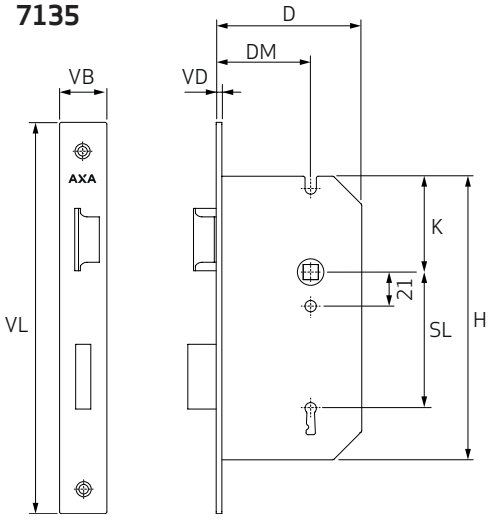

Montageort
in einem bereits ausgefrästen Ausschnitt für das Schlossgehäuse oder an einem Türgriff in einer Höhe von 105 cm gemessen ab der Unterseite der Tür.

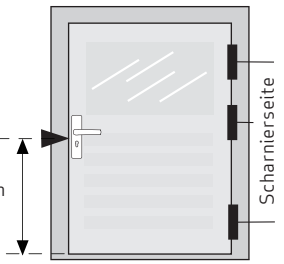

Tabelle

Typ	Maße für den Schlosskasten in mm PC/SL	H	D	B	VL	VD	VB	K	DM	Befestigungselemente für Schlösser
7145 Doppelschloss PC	72	150	77	13	240	3	25	51	50	2 st. 4,0 x 20 mm
7135 Doppelschloss SL	72	150	76	13	207	3	25	51	50	2 st. 4,0 x 20 mm

***PC** = Profilzylindermaß / **SL** = Schlüssellochmaß / **H** = Schlosskastenhöhe / **D** = Schloskastenstiefe / **B** = Schlosskastenbreite / **VL** = Länge Frontplatte / **VD** = Dicke Frontplatte / **VB** = breite Frontplatte / **K** = Oberseite Schlosskasten bis Mittelpunkt Drückerloch / **DM** = Dornmaß*

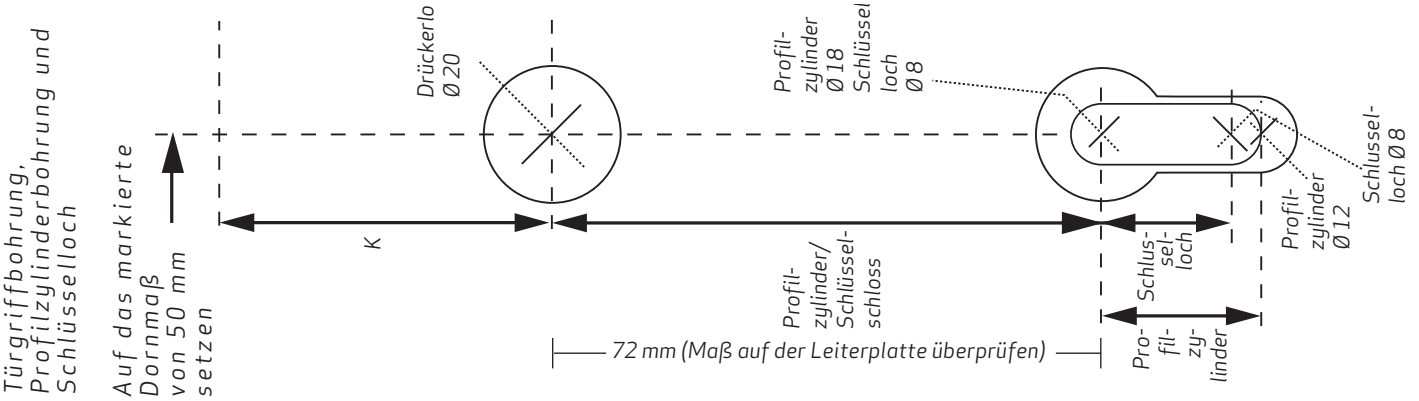

37-280.4 (5-26)



AXA HOME/SECURITY

DE

Innentürschlösser

Montage Schloss

1 Berücksichtigen Sie eine eventuell vorhandene Schließplatte. Falls keine Einfräsung für den Schließkasten oder keine schließplatte vorhanden ist, messen Sie 105 cm ab der Unterseite der Tür und addieren Sie dazu das Maß **K** (siehe Tabelle).
2 Zeichnen Sie dies auf der Stirnseite der Tür an (Abb. **A**). Dies ist die Oberseite des Schlosskastens. Ziehen Sie von hier aus (in der Mitte der Türstärke) eine vertikale Linie nach unten, die der Länge von Maß **H** (150 mm, siehe Tabelle) entspricht.
3 Bohren Sie entlang der vertikalen Linie eine Reihe von Löchern unter Berücksichtigung der folgenden Werte:
Tiefe des Schlosskastens Maß **D** + 2 mm,
Breite des Schlosskastens Maß **B,**
Höhe des Schlosskastens Maß **H** + 2 mm.
4 Hacke/steche mit einem Meißel die Holzreste zwischen den Bohrlöchern weg und setze das Schloss in die Tür ein.
5 Zeichne die Frontplatte ab (Abb. **B**).
6 Entferne das Schloss und schlage/steche mit einem Meißel die markierte Frontplatte ein (Tiefe 3 mm).
7 Zeichnen Sie nun die Bohrlöcher (Abb. **C**) für das Drücker loch und das Profilzylinderloch/Schlüsselloch (Maß PC/SL) auf beiden Seiten der Tür an. Verwenden Sie dazu die Maße aus der Zeitplan (**K, PC, SL und DM**) oder der Bohrschablone **B** oder halten Sie das Schloss an der richtigen Stelle und zeichnen Sie das Türgriffloch und das Profilzylinderloch/Schlüsselloch an (Abb. **C**).
Ø Bohrlöcher:
Drückerloch 20 mm,
Profilylinderlochs an der Oberseite 18 mm,
Profilylinderlochs an der Unterseite 12 mm,
Schlüsselloch 8 mm.
8 Hacken/stechen Sie mit einem Meißel die Holzreste zwischen den Profilzylinder- oder Schlüssellochbohrungen weg, setzen Sie das Schloss in die Tür ein und befestigen Sie es mit den empfohlen Schrauben (siehe Schema).

Achtung: Überprüfen Sie beim Typ 7145 die Stellung des Fallriegels! (Abb. D).

9 Setzen Sie gegebenenfalls den Zylinder ein (Abb. **E**).
10 Befestige den Zylinder mit der Zylinderschraube.
11 Montieren Sie die Beschläge.

Montage Schließblech

1 Zieh den Riegel zurück und drücke die Tür sanft gegen den Türrahmen.
2 Markiere die Höhe der Riegels an der Innenseite des Fensterrahmens (Abb. **F**).
3 Bringen Sie das Schließblech in der richtigen Höhe am Fensterrahmen an und zeichnen Sie die Position an (Abb. **G**).
4 Achte darauf, dass die Anschlagseite beider Flügel dem Maß A entspricht (Abb. **H**).
5 Zeichne das Schließblech einschließlich der Schraubenlöcher sowie der Fall- und Nachtriegel auf den Rahmen auf (Abb. **I**).
6 Entferne das Schließblech und schlage/steche mit einem Meißel die markierte Frontplatte ein (Tiefe 1,5 mm).
7 Bohren Sie das Nachtfallenschlossloch aus: 17 mm tief, das Fallenschlossloch 13 mm tief.
8 Montieren Sie das Schließblech.

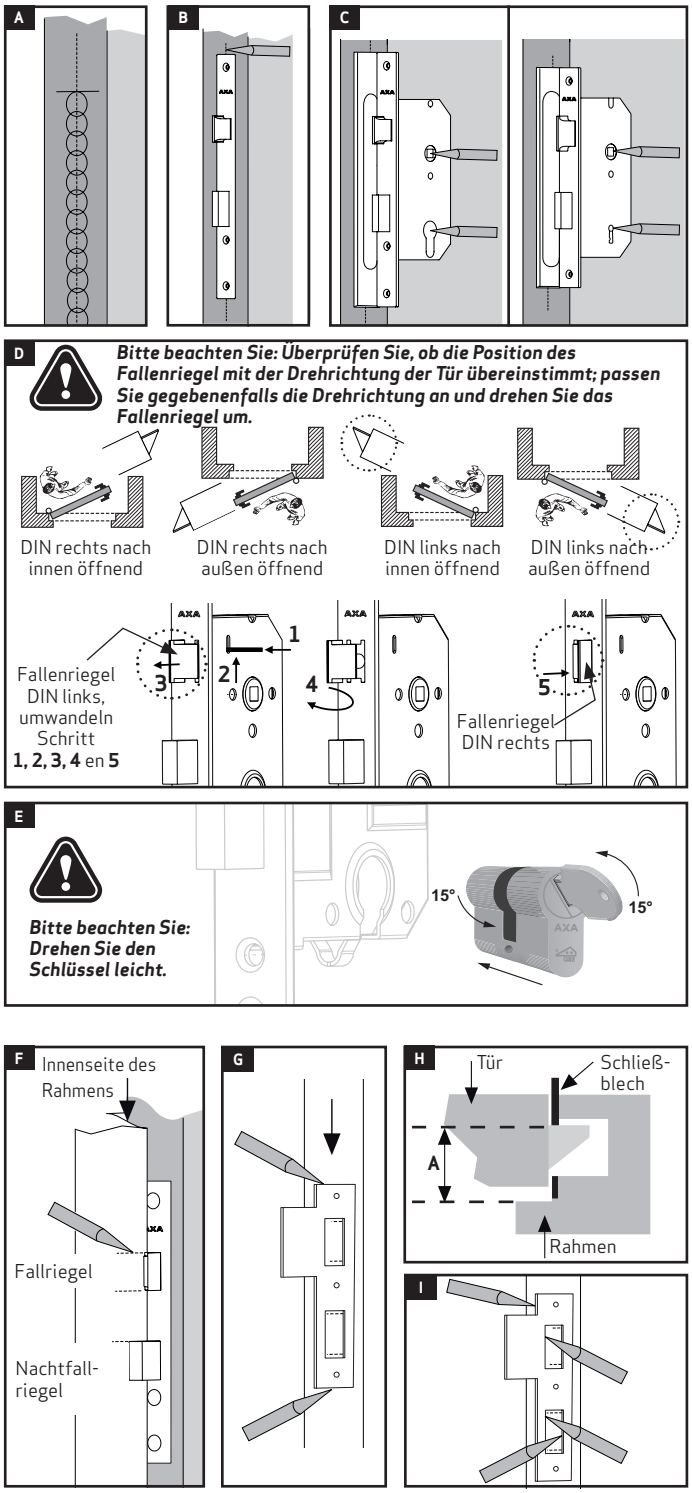

Wenn Sie selbst einen Ausdruck anfertigen, um die Bohrschablone (siehe Rückseite) zu verwenden, überprüfen Sie bitte, ob diese Linie genau 20 cm lang ist.